

PLANO N.º: **UNIVERSIDAD DE CADIZ**  
**SEDE CENTRAL DEL RECTORADO EN CALLE ANCHA N.º 16**

MEDIOS DE PROTECCIÓN SEGUNDA PLANTA  
 ESCALA 1:100  
 ACTUALIZADO POR: LUIS PERA SÁNCHEZ  
 DIBUJADO: SEP. 03

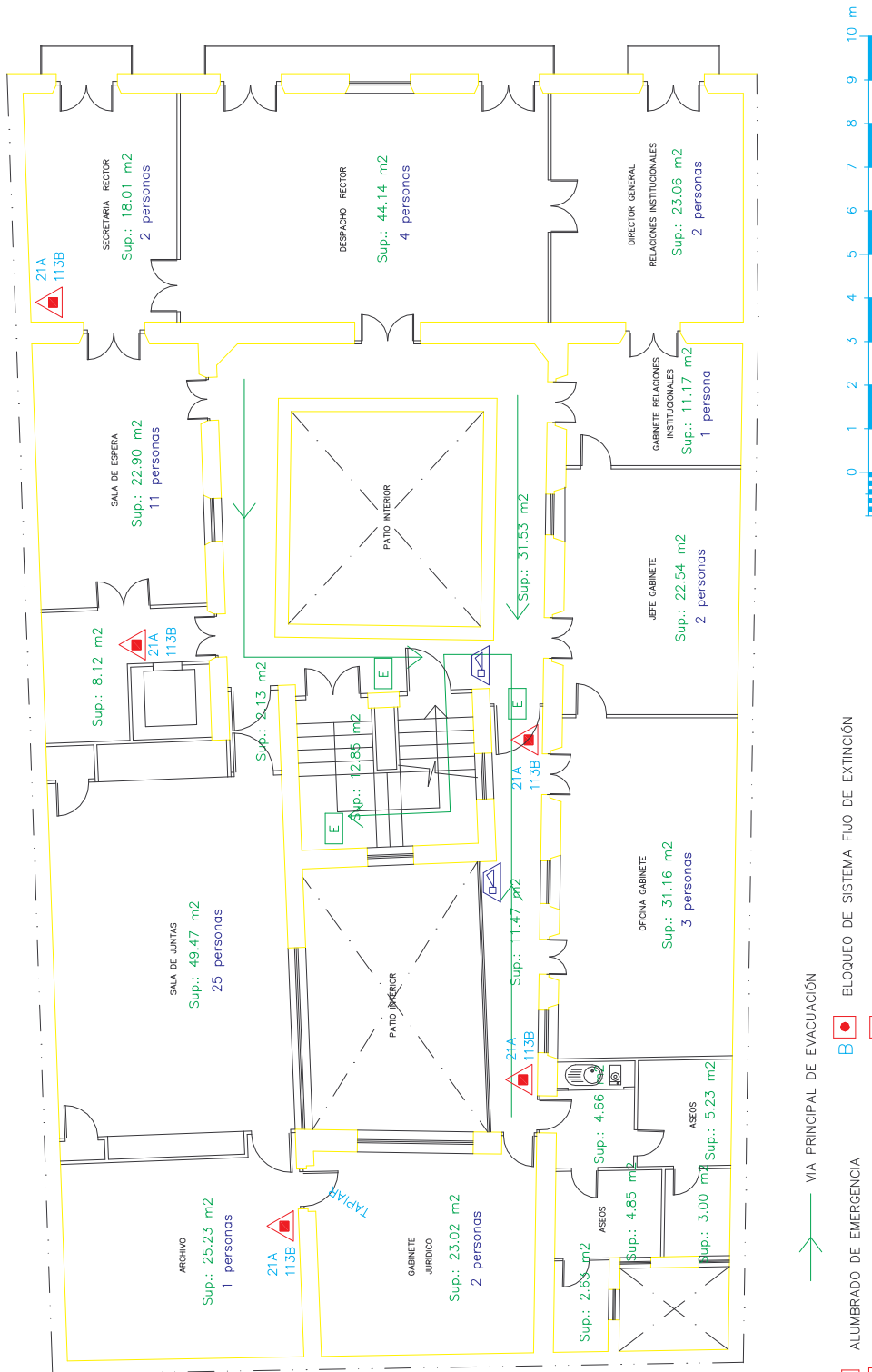

→ VIA PRINCIPAL DE EVACUACIÓN

- |  |                                      |  |                                      |
|--|--------------------------------------|--|--------------------------------------|
|  | ALUMBRADO DE EMERGENCIA              |  | BLOQUEO DE SISTEMA FIJO DE EXTINCIÓN |
|  | DETECTOR IÓNICO                      |  | DISPARO DE SISTEMA FIJO DE EXTINCIÓN |
|  | EXTINTOR DE CO2                      |  | BIE                                  |
|  | EXTINTOR DE POLVO ABC                |  | BARRA ANTIPÁNICO                     |
|  | SISTEMA FIJO DE EXTINCIÓN POR CO2    |  | ELEMENTO RESISTENTE AL FUEGO         |
|  | AVISADOR DE ALARMA POR SIRENA        |  | CENTRAL DE ALARMAS                   |
|  | PULSADOR DE ALARMA                   |  | CUADRO DE LUZ                        |
|  | AVISADOR LUMINOSO SIST. DE EXTINCIÓN |  | TOMA DE FACHADA                      |