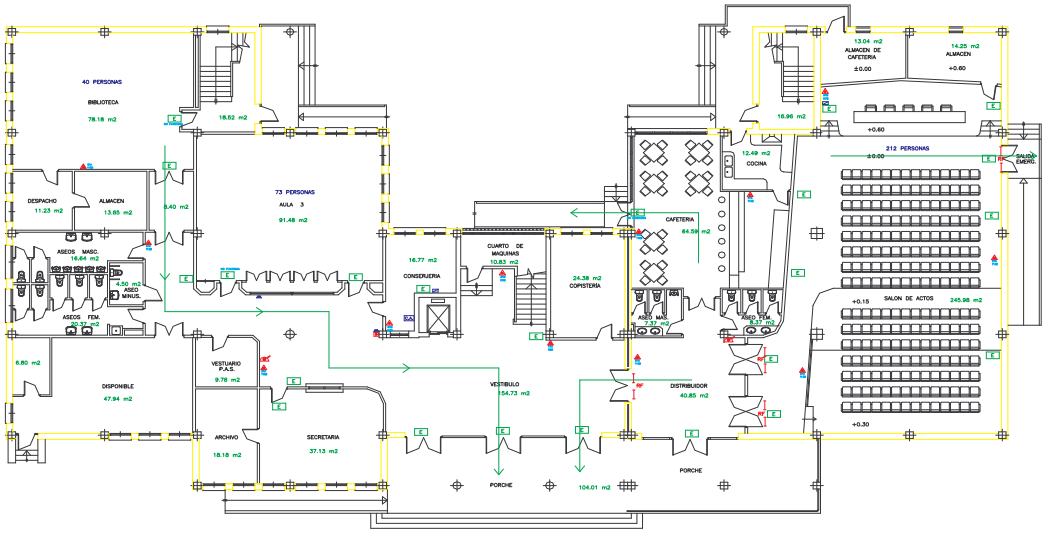

Superficie construída en planta baja : 1247,06 m2

Superficie total de la parcela : 6013 m2

- VIA PRINCIPAL DE EVACUACIÓN
- E ALUMBRADO DE EMERGENCIA
- DETECTOR IÓNICO
- EXTINTOR DE NIEVE CARBÓNICA
- EXTINTOR DE POLVO ABC
- AVISADOR DE ALARMA POR SIRENA
- PULSADOR DE ALARMA
- BIE
- BARRA ANTIPÁNICO
- RF ELEMENTO RESISTENTE AL FUEGO
- CA CENTRAL DE ALARMAS
- CUADRO DE LUZ

PLANO Nº:	UNIVERSIDAD DE CADIZ E.U. ENFERMERÍA DE ALGECIRAS	SERVICIO DE PREVENCIÓN
MEDIOS DE PROTECCIÓN PLANTA BAJA	ESCALA 1/100	
ACTUALIZADO POR: JOSÉ ANTONIO MARTÍNEZ SIERO	DIBUJADO: DIC. 04	